



FORMATO DESCRIPCION DE PUESTOS

No. Control:

IMTECH-FRHU-004

Fecha:

02-may-22

Revisión:

001

TITULO DEL PUESTO	DEPARTAMENTO	REPORTA A
Coordinador de Producción	Producción	Gerente de Producción

REQUISITOS DEL PUESTO

NIVEL ACADEMICO	Ingeniería Industrial/Licenciatura
EXPERIENCIA	Al menos 3 años de experiencia
IDIOMAS	Ingles Técnico

DESCRIPCION GENERICA

Estudios de Ingeniería/Licenciatura, con al menos 3 años de experiencia en conocimientos del estándar IPC A 610, Conocimientos de 5S's, 8D's, Manejo de Personal, Elaborar reportes de Producción, Entregas a Tiempo, Conocimiento de Componentes Electrónicos, asegurarse que los productos que se realicen sean con las especificaciones correctas, listos en tiempo y dentro del presupuesto establecido.

COMPETENCIA AMBIENTAL REQUERIDA	COMPETENCIAS REQUERIDAS PARA CUMPLIMIENTO DEL SISTEMA DE GESTION DE CALIDAD
ISO 14 000	Respuesta a Defectos en 8D's
Conocer los grandes problemas ambientales	ISO 9001
	Asegurar el cumplimiento de 5s'S en áreas de Producción.
	Seguimiento a quejas de cliente, y defectos internos.
	Elaborar reportes de Producción
	Dar seguimiento al plan de certificación del personal a su cargo
	Sentido de urgencia

HABILIDADES TECNICAS DESEADAS	HABILIDADES INTERPERSONALES DESEADAS
Office	Responsable
ISO 9001	Ordenado y meticuloso
Llenar/Revisar registros de Producción	Buena Toma de Decisiones bajo presión
Estándares 5s'S, 8D's	Capacidad y habilidad para gestionar, planificar y dirigir el sistema de Manufactura
Mejora Continua	Adaptarse a los cambios
	Buena actitud y Comunicación
	Ofrecer mejoras continuas al proceso

PRINCIPALES ACTIVIDADES

Entrega a tiempo	Apoya en actividades de mejora continua
Responsable que se cumplan los requerimientos de producción	Elaborar Reportes de Producción/Control de Inventarios
Seguimiento a alertas de Calidad	Diseñar y Desarrollar el plan de producción de acuerdo con el plan estratégico de la organización
Seguimiento a defectos de calidad Internos y externos	
Asegurar que se tengan los componentes necesarios para las ordenes de Producción	Revisar los requisitos del cliente y asegurarse de que se cumplan.
Manejo de personal	Gestionar de manera equilibrada los recursos disponibles de la empresa para la fabricación de bienes.
Enfoque a resultados	Supervisar las líneas de producción, ajustes y mejoras puntuales, que se siguen los procedimientos.
Seguimiento a 5S's	Establecer el control de calidad de cada lote de producción.

Dueño del proceso:

Coordinador de Producción

Aprobador (es):

Gerente de Producción



FORMATO DESCRIPCION DE PUESTOS

No. Control:

IMTECH-FRHU-004

Fecha:

02-may-22

Revisión:

001

ORGANIGRAMA

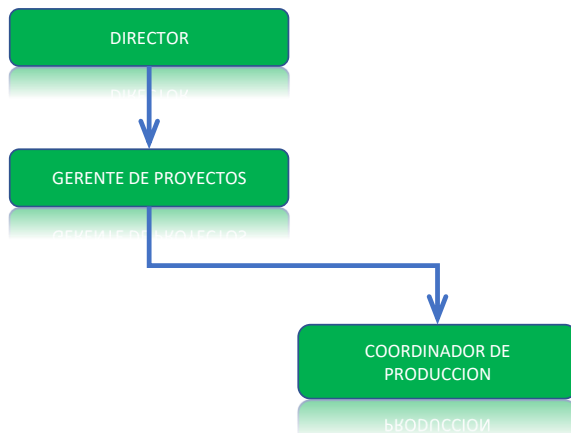

Definiciones:

Competencia:

Es una capacidad efectiva (real y demostrada) para llevar a cabo exitosamente una actividad laboral plenamente identificada, se puede alcanzar en base a una educación apropiada, entrenamiento, o experiencia

Habilidad:

Es el potencial que el ser humano tiene para adquirir y manejar nuevos conocimientos y destrezas que se adquirieron con los conocimientos y la práctica.

Habilidad Técnica:

Son habilidades que son específicas dentro del campo de una carrera específica o trabajo.

Habilidades Interpersonales

Son aquellas habilidades y rasgos personales que pueden ser útiles para cualquier candidato a un trabajo, sin importar el campo de trabajo y que permiten que se relacione y establezca vínculos estables y efectivos con todo tipo y nivel de personas, así como con grupos.

Aclaraciones:

Esta descripción de puesto puede no contener todas las responsabilidades y contingencias requeridas para desempeñar el puesto en particular.

Este documento es autorizado por recursos humanos

FIRMAS DE ENTERADO

EMPLEADO:

JEFE INMEDIATO:

RECURSOS HUMANOS:

FECHA DE REVISION:

Dueño del proceso:

Produccion

Aprobador (es):

Gerente de Proyectos